

BESUCH DES LWL-MUSEUM FÜR KUNST UND KULTUR MÜNSTER SONDERAUSSTELLUNG KIRCHNER.PICASSO

Wir möchten mit Ihnen die Sonderausstellung *Kirchner. Picasso* im LWL-Museum in Münster besuchen, statt wie angekündigt das Naturkundemuseum. Dies befindet sich immer noch im Umbau.

Wann:

07.01.2026, 15 Uhr vor Ort

Kosten:

regulär 13 €; ermäßigt 6,50 €

Anmeldung:

bis zum 05.01.2026 (02581-9419040)

Sonstiges:

Abholung nach Absprache möglich

Wer:

Frau Pelster & Frau Kuhlmann

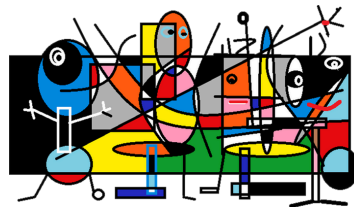

hier finden Sie unseren Flyer

ST. ROCHUS-HOSPITAL
TELGTE
AMBULANT BETREUTES WOHNEN



WÖCHENTLICHE ANGEBOTE

- Kochgruppe -

Wann: Montag: 15:30-17:30 Uhr

Wo: Büro in WAF

Kosten: anteilig der Teilnehmer

Anmeldung: Frau Voita (0160-99239117) *

Sonstiges: Abholung nach Absprache möglich

- Sportgruppe -

Wann: Montag: 12:30 -15 Uhr

Wo: Sporthalle / Fitnessraum im Hospital

Kosten: 1,00 €

Anmeldung: Herr Dahlkemper (0160-99237868) *

Sonstiges: Abholung nach Absprache möglich

- Schwimmgruppe für Frauen -

Wann: Dienstag: 15-17 Uhr

Wo: Im Hospital

Kosten: 1,00 €

Anmeldung: Frau Göding (0160-99240076) *

Sonstiges: Abholung nach Absprache möglich

- Schwimmgruppe für Frauen / Männer -

Wann: Mittwoch: 15-17 Uhr

Wo: Im Hospital

Kosten: 1,00 €

Anmeldung: Herr Modlich (0160-99234732) *

Sonstiges: Abholung nach Absprache möglich

-Freitagscafé -

Wann: Freitag: 15-17 Uhr

Wo: Büro in WAF / 15-17 Uhr

Kosten: 2,00 €

Anmeldung: Nicht erforderlich

Frau Schwarze (0160-99232220) *

MALATELIER



Wir machen diesmal den Jahresanfang bunt! Auch in 2026 bieten wir in Zusammenarbeit mit der Kunsttherapeutin Petra Schürmann wieder das „Mal-Atelier“ an. Sie haben die Möglichkeit sich mit unterschiedlichen Materialien kreativ auszuprobieren.

Wann:

Montags 16:00-18:00 Uhr

26.01.-13.04.2026 / insgesamt 10 Termine

Rosenmontag und Ostermontag fallen aus

Wo:

Brede 7 in Warendorf

Kosten:

30,00 € + Materialkosten

Anmeldung:

bis 20.01.2026 im Büro (02581-9419040)

Sonstiges:

Keine Abholung

Anmeldung (begrenzte Plätze, ggf. Warteliste)



*Anmeldungen können auch im Büro erfolgen 02581/9419040